

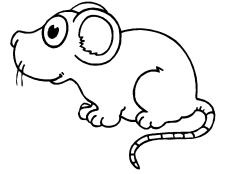

Die Bedeutung



Verbinde die Adjektive mit gleichen oder ähnlicher Bedeutung.

- | | | | |
|--------------|-----------------------|-----------------------|----------------|
| rätselhaft | <input type="radio"/> | <input type="radio"/> | missmutig |
| beschwerlich | <input type="radio"/> | <input type="radio"/> | wohlschmeckend |
| verdrossen | <input type="radio"/> | <input type="radio"/> | tüchtig |
| anmutig | <input type="radio"/> | <input type="radio"/> | geheimnisvoll |
| lecker | <input type="radio"/> | <input type="radio"/> | lieblich |
| fähig | <input type="radio"/> | <input type="radio"/> | mühsam |
| unnötig | <input type="radio"/> | <input type="radio"/> | unerschrocken |
| günstig | <input type="radio"/> | <input type="radio"/> | ungefährlich |
| harmlos | <input type="radio"/> | <input type="radio"/> | geräuschvoll |
| hartnäckig | <input type="radio"/> | <input type="radio"/> | überflüssig |
| kaltblütig | <input type="radio"/> | <input type="radio"/> | vorteilhaft |
| laut | <input type="radio"/> | <input type="radio"/> | beharrlich |
| spürbar | <input type="radio"/> | <input type="radio"/> | unangenehm |
| linkisch | <input type="radio"/> | <input type="radio"/> | gleichgültig |
| lästig | <input type="radio"/> | <input type="radio"/> | merklich |
| lässig | <input type="radio"/> | <input type="radio"/> | unverletzt |
| teilnahmslos | <input type="radio"/> | <input type="radio"/> | unbeholfen |
| heil | <input type="radio"/> | <input type="radio"/> | ungezwungen |
| kümmertlich | <input type="radio"/> | <input type="radio"/> | blass |
| fair | <input type="radio"/> | <input type="radio"/> | verbissen |
| garstig | <input type="radio"/> | <input type="radio"/> | anständig |
| mutwillig | <input type="radio"/> | <input type="radio"/> | armselig |
| angestrengt | <input type="radio"/> | <input type="radio"/> | hässlich |
| fahl | <input type="radio"/> | <input type="radio"/> | vorsätzlich |